

ADVERTENCIA LEGAL: Tenga en cuenta que el presente documento no es definitivo y ha sido elaborado a partir del Proyecto Básico del edificio, por lo que puede sufrir modificaciones por exigencias técnicas, ajustándose en todo caso al Proyecto de Ejecución Final. La ubicación de aparatos sanitarios y mobiliario de cocina podrá modificarse por razones técnicas. El resto del mobiliario no está incluido. Toda la información referida en el RD 515/89 de abril y en el Decreto andaluz 218/2005, de 11 de noviembre 8/2004, de información al consumidor en compraventa y arrendamiento de viviendas de Andalucía, se encuentra a su disposición en nuestras oficinas.

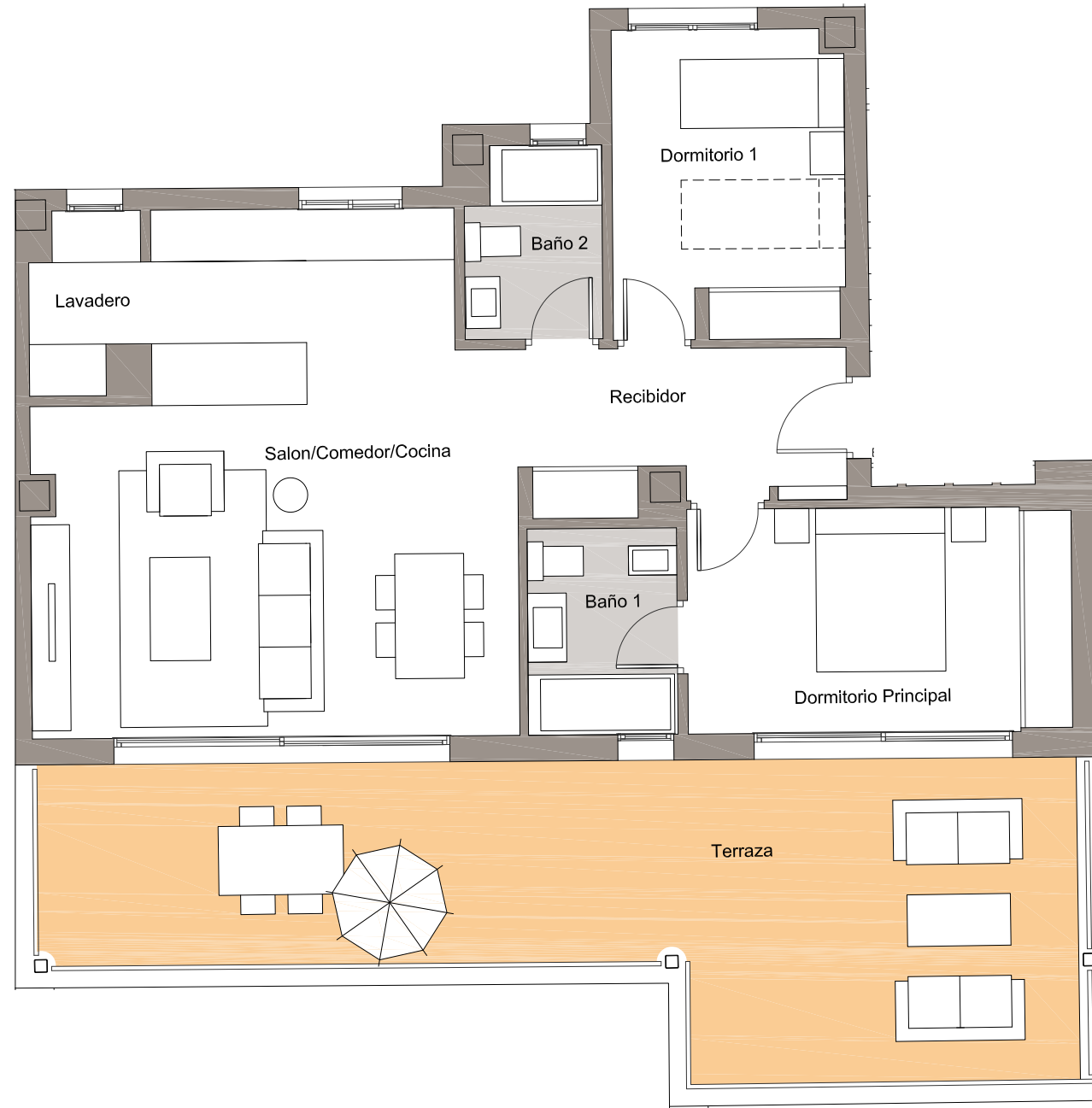

BLOQUE 5 .PORTAL 13 . PLANTA 2 . LETRAB

Nº Edición: 01

Fecha: Marzo 2018

Plano de conjunto

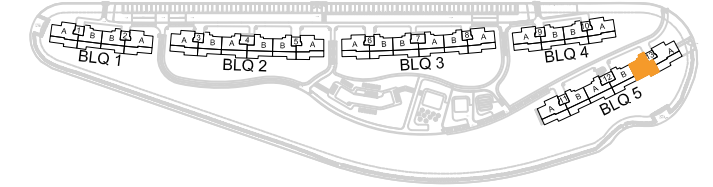

Cuadro de superficies

Recibidor	6.64 m ²
Salón-Comedor-Cocina	30.15 m ²
Lavadero	2.50 m ²
Dormitorio Principal	11.64 m ²
Dormitorio 1	9.58 m ²
Baño 1	4.16 m ²
Baño 2	3.39 m ²
Terraza	34.59 m ²
<hr/>	
Superficie útil de vivienda:	68.00 m ²
Superficie útil S/D J.A. 21 8/2005:	74.87 m ²
Superficie útil de terraza:	34.00 m ²
Superficie const. de vivienda c.c.:	92.00 m ²
Superficie const. de vivienda c.c. S/D J.A 21 8/2005:	104.25 m ²