

ADVERTENCIA LEGAL: Tenga en cuenta que el presente documento no es definitivo y ha sido elaborado a partir del Proyecto Básico del edificio, por lo que puede sufrir modificaciones por exigencias técnicas, ajustándose en todo caso al Proyecto de Ejecución Final. La ubicación de aparatos sanitarios y mobiliario de cocina podrá modificarse por razones técnicas. El resto del mobiliario no está incluido. Toda la información referida en el RD 515 / 89 de abril y en el Decreto andaluz 218/2005, de 11 de noviembre 8/2004, de información al consumidor en compraventa y arrendamiento de viviendas de Andalucía, se encuentra a su disposición en nuestras oficinas.

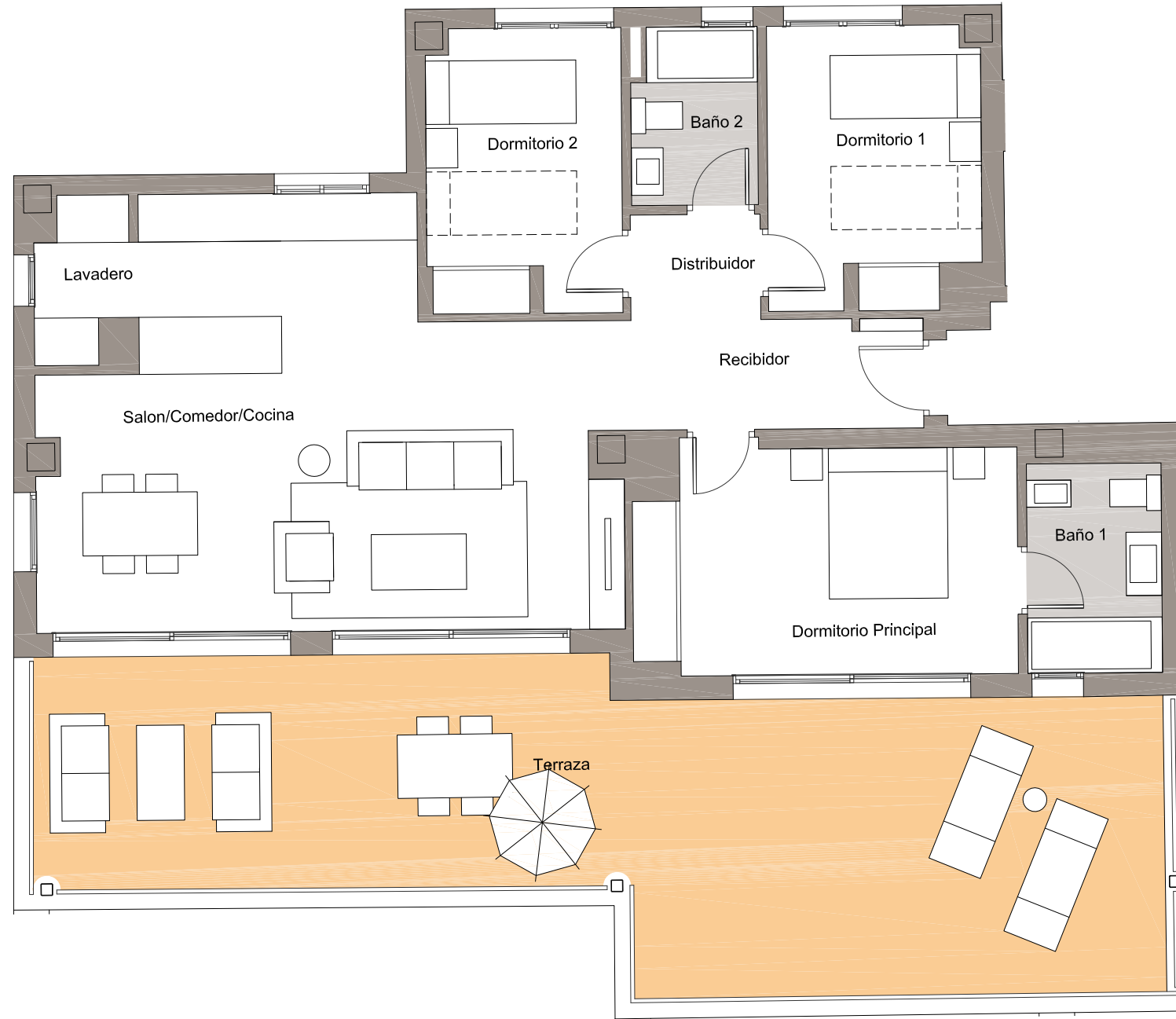

Plano de conjunto

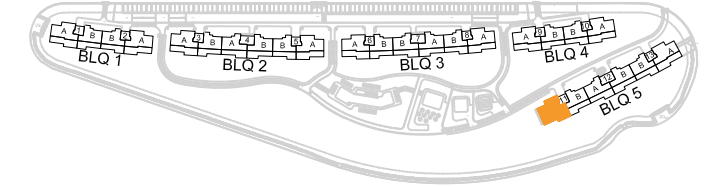

Cuadro de superficies

| | |
|---|-----------------------|
| Recibidor | 5.10 m ² |
| Distribuidor | 2.18 m ² |
| Salón-Comedor-Cocina | 33.44 m ² |
| Lavadero | 2.28 m ² |
| Dormitorio Principal | 13.77 m ² |
| Dormitorio 1 | 9.31 m ² |
| Dormitorio 2 | 8.74 m ² |
| Baño 1 | 4.49 m ² |
| Baño 2 | 3.46 m ² |
| Terraza | 47.17 m ² |
| <hr/> | |
| Superficie útil de vivienda: | 82.00 m ² |
| Superficie útil S/D J.A. 21 8/2005: | 91.05 m ² |
| Superficie útil de terraza: | 47.00 m ² |
| Superficie const. de vivienda c.c.: | 114.00 m ² |
| Superficie const. de vivienda c.c. S/D J.A 21 8/2005: | 127.80 m ² |



BLOQUE 5 .PORTAL 11 . PLANTA 2 . LETRA A

Nº Edición: 01

Fecha: Marzo 2018