

ADVERTENCIA LEGAL: Tenga en cuenta que el presente documento no es definitivo y ha sido elaborado a partir del Proyecto Básico del edificio, por lo que puede sufrir modificaciones por exigencias técnicas, ajustándose en todo caso al Proyecto de Ejecución Final. La ubicación de aparatos sanitarios y mobiliario de cocina podrá modificarse por razones técnicas. El resto del mobiliario no está incluido. Toda la información referida en el RD 515/89 de abril y en el Decreto andaluz 218/2005, de 11 de noviembre 8/2004, de información al consumidor en compraventa y arrendamiento de viviendas de Andalucía, se encuentra a su disposición en nuestras oficinas.

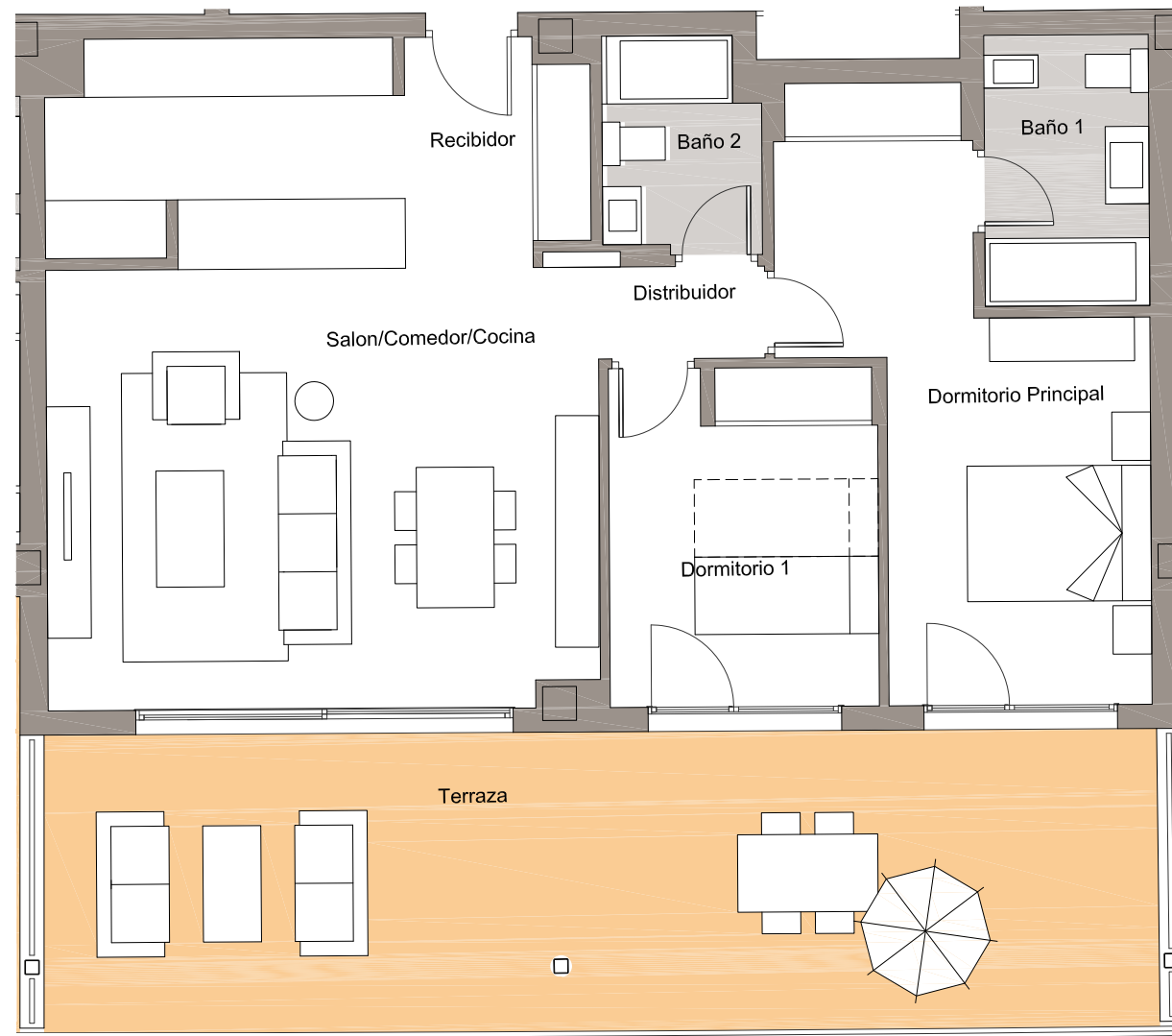

Plano de conjunto



Cuadro de superficies

Recibidor	4.30 m ²
Distribuidor	1.63 m ²
Salón-Comedor-Cocina	34.10 m ²
Dormitorio Principal	16.36 m ²
Dormitorio 1	9.67 m ²
Baño 1	4.76 m ²
Baño 2	3.45 m ²
Terraza	35.56 m ²
<hr/>	
Superficie útil de vivienda:	74.00 m ²
Superficie útil S/D J.A. 21 8/2005:	81.70 m ²
Superficie útil de terraza:	35.00 m ²
Superficie const. de vivienda c.c.:	97.00 m ²
Superficie const. de vivienda c.c. S/D J.A 21 8/2005:	106.50 m ²



BLOQUE 4 .PORTAL 9 . PLANTA 0 . LETRAB

Nº Edición: 01

Fecha: Marzo 2018