

ADVERTENCIA LEGAL: Tenga en cuenta que el presente documento no es definitivo y ha sido elaborado a partir del Proyecto Básico del edificio, por lo que puede sufrir modificaciones por exigencias técnicas, ajustándose en todo caso al Proyecto de Ejecución Final. La ubicación de aparatos sanitarios y mobiliario de cocina podrá modificarse por razones técnicas. El resto del mobiliario no está incluido. Toda la información referida en el RD 515/89 de abril y en el Decreto andaluz 218/2005, de 11 de noviembre 8/2004, de información al consumidor en compraventa y arrendamiento de viviendas de Andalucía, se encuentra a su disposición en nuestras oficinas.

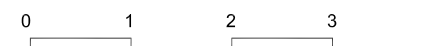
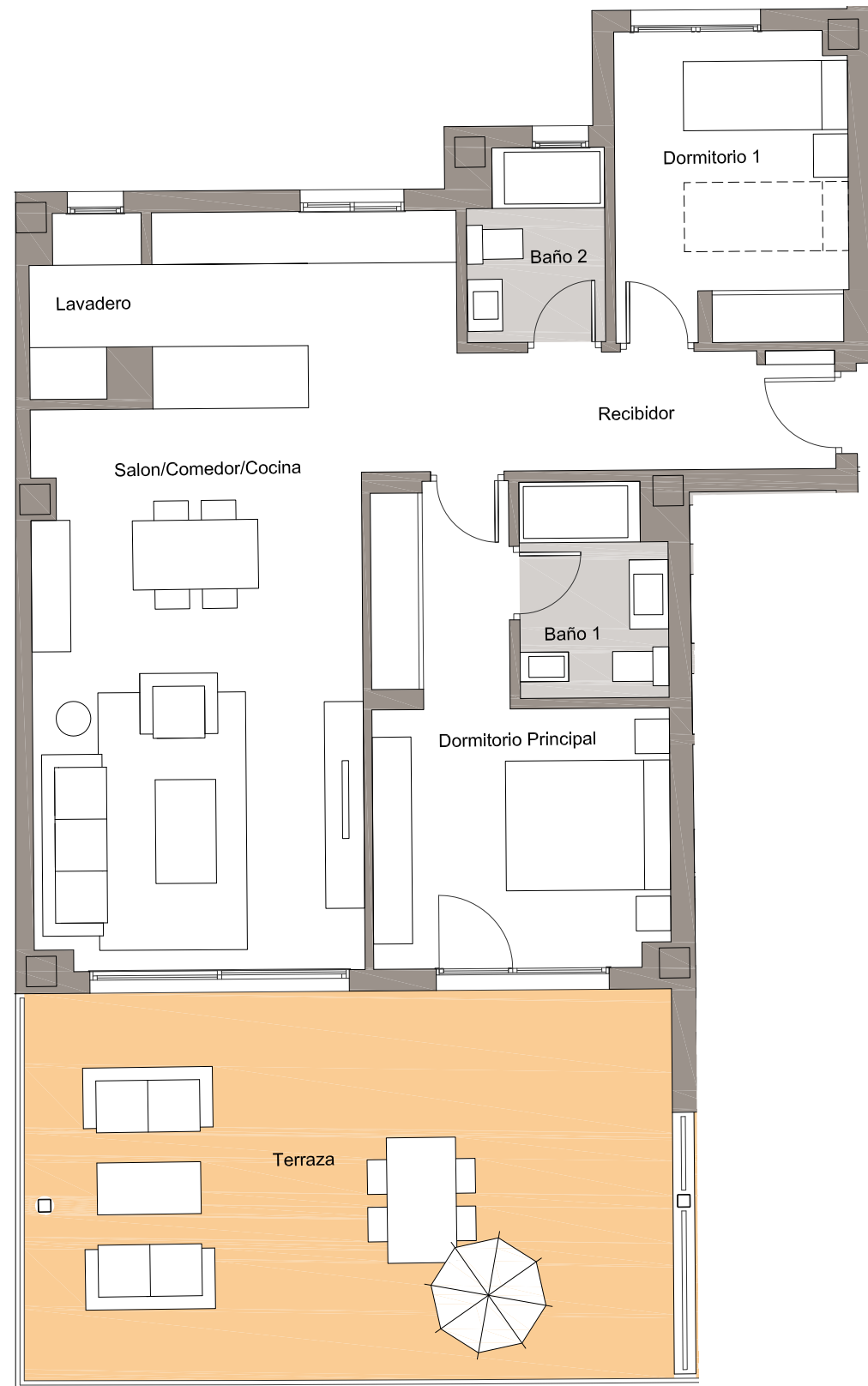

BLOQUE 2 .PORTAL 5 . PLANTA 0 . LETRAC

Nº Edición: 01

Fecha: Marzo 2018

Plano de conjunto

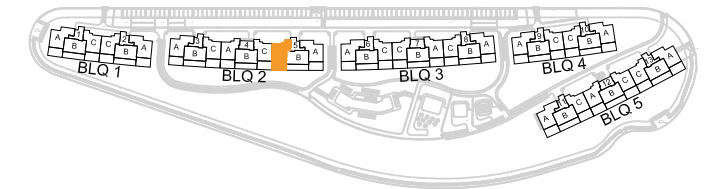

Cuadro de superficies

| | |
|---|------------------------|
| Recibidor | 5.85 m ² |
| Salón-Comedor-Cocina | 33.44 m ² |
| Lavadero | 2.50 m ² |
| Dormitorio Principal | 14.39 m ² |
| Dormitorio 1 | 9.58 m ² |
| Baño 1 | 4.08 m ² |
| Baño 2 | 3.39 m ² |
| Terraza | 33.73 m ² |
| <hr/> | |
| Superficie útil de vivienda: | 73.00 m ² |
| Superficie útil S/D J.A. 21 8/2005: | 80.55 m ² |
| Superficie útil de terraza: | 33.00 m ² |
| Superficie const. de vivienda c.c.: | 98.00 m ² |
| Superficie const. de vivienda c.c. S/D J.A 21 8/2005: | 1 07.03 m ² |