

ADVERTENCIA LEGAL: Tenga en cuenta que el presente documento no es definitivo y ha sido elaborado a partir del Proyecto Básico del edificio, por lo que puede sufrir modificaciones por exigencias técnicas, ajustándose en todo caso al Proyecto de Ejecución Final. La ubicación de aparatos sanitarios y mobiliario de cocina podrá modificarse por razones técnicas. El resto del mobiliario no está incluido. Toda la información referida en el RD 515 / 89 de abril y en el Decreto andaluz 218/2005, de 11 de noviembre 8/2004, de información al consumidor en compraventa y arrendamiento de viviendas de Andalucía, se encuentra a su disposición en nuestras oficinas.

Célere DOÑA JULIA Casares

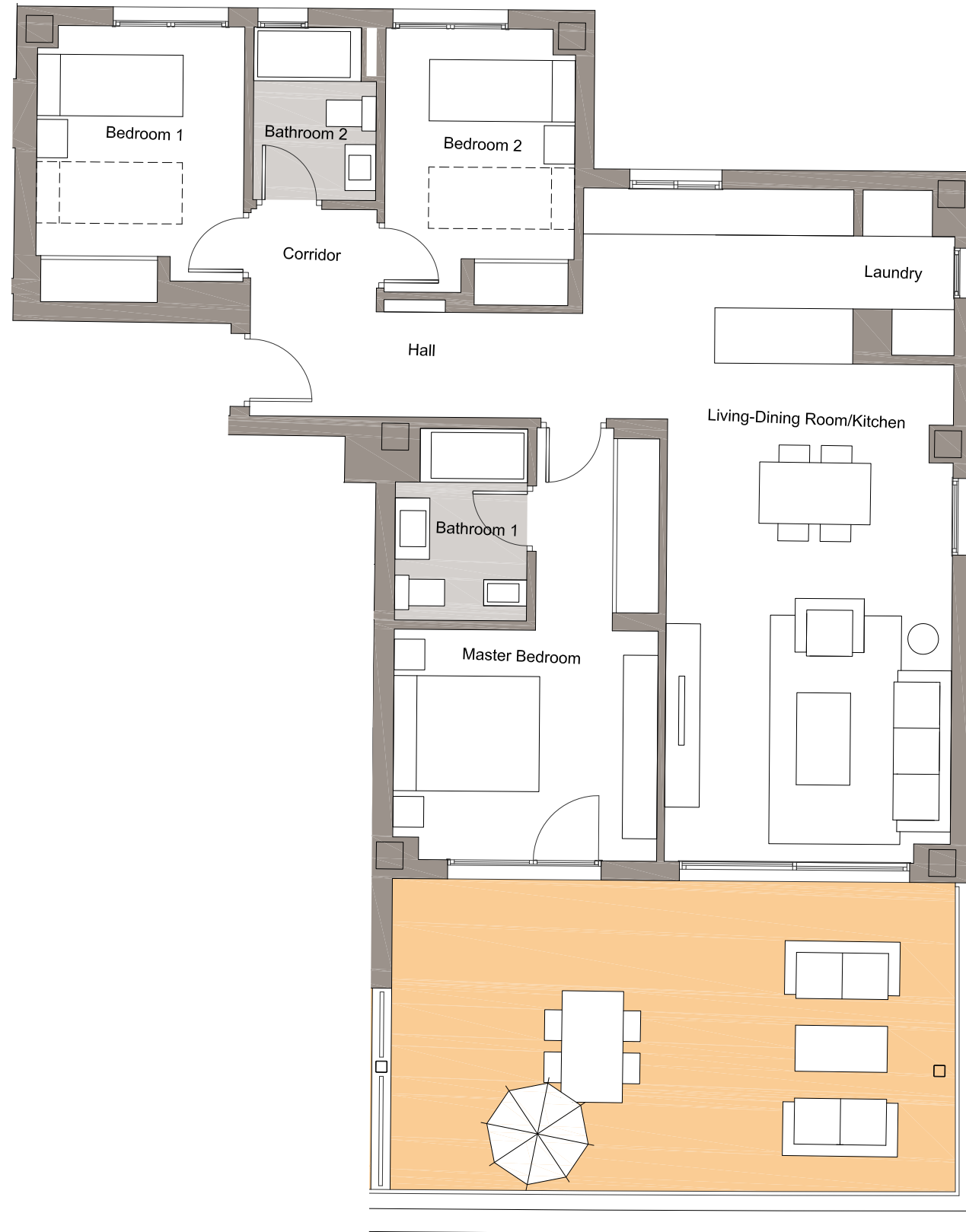

BLOQ. 2 .ENTRY 5 . FLOOR 1 . LETTER A

Edition number: 01
Date: March 2018

C/ Oliva s/n. Casares 29690. 900 10 20 80. viacelere.com

Site plan

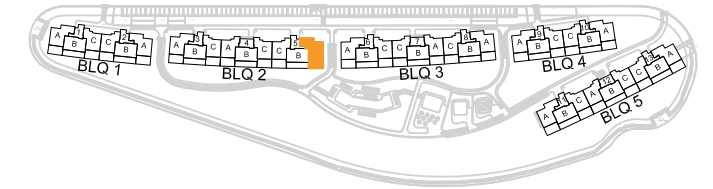

Surfaces

Hall	5.93 m ²
Corridor	2.18 m ²
Living-Dining room-Kitchen	32.75 m ²
Laundry	2.28 m ²
Master Bedroom	14.39 m ²
Bedroom 1	9.32 m ²
Bedroom 2	8.58 m ²
Bathroom 1	4.08 m ²
Bathroom 2	3.46 m ²
Terrace	29.74 m ²
<hr/>	
Net internal area:	82.00 m ²
Net internal area S/D J.A. 21 8/2005:	91.27 m ²
Net internal area terrace:	29.00 m ²
Apartment build up area:	112.00 m ²
Apartment build up area. S/D J.A 21 8/2005:	124.03 m ²

**vía
célere**
Casas que innovan tu vida