

ADVERTENCIA LEGAL: Tenga en cuenta que el presente documento no es definitivo y ha sido elaborado a partir del Proyecto Básico del edificio, por lo que puede sufrir modificaciones por exigencias técnicas, ajustándose en todo caso al Proyecto de Ejecución Final. La ubicación de aparatos sanitarios y mobiliario de cocina podrá modificarse por razones técnicas. El resto del mobiliario no está incluido. Toda la información referida en el RD 515 / 89 de abril y en el Decreto andaluz 218/2005, de 11 de noviembre 8/2004, de información al consumidor en compraventa y arrendamiento de viviendas de Andalucía, se encuentra a su disposición en nuestras oficinas.

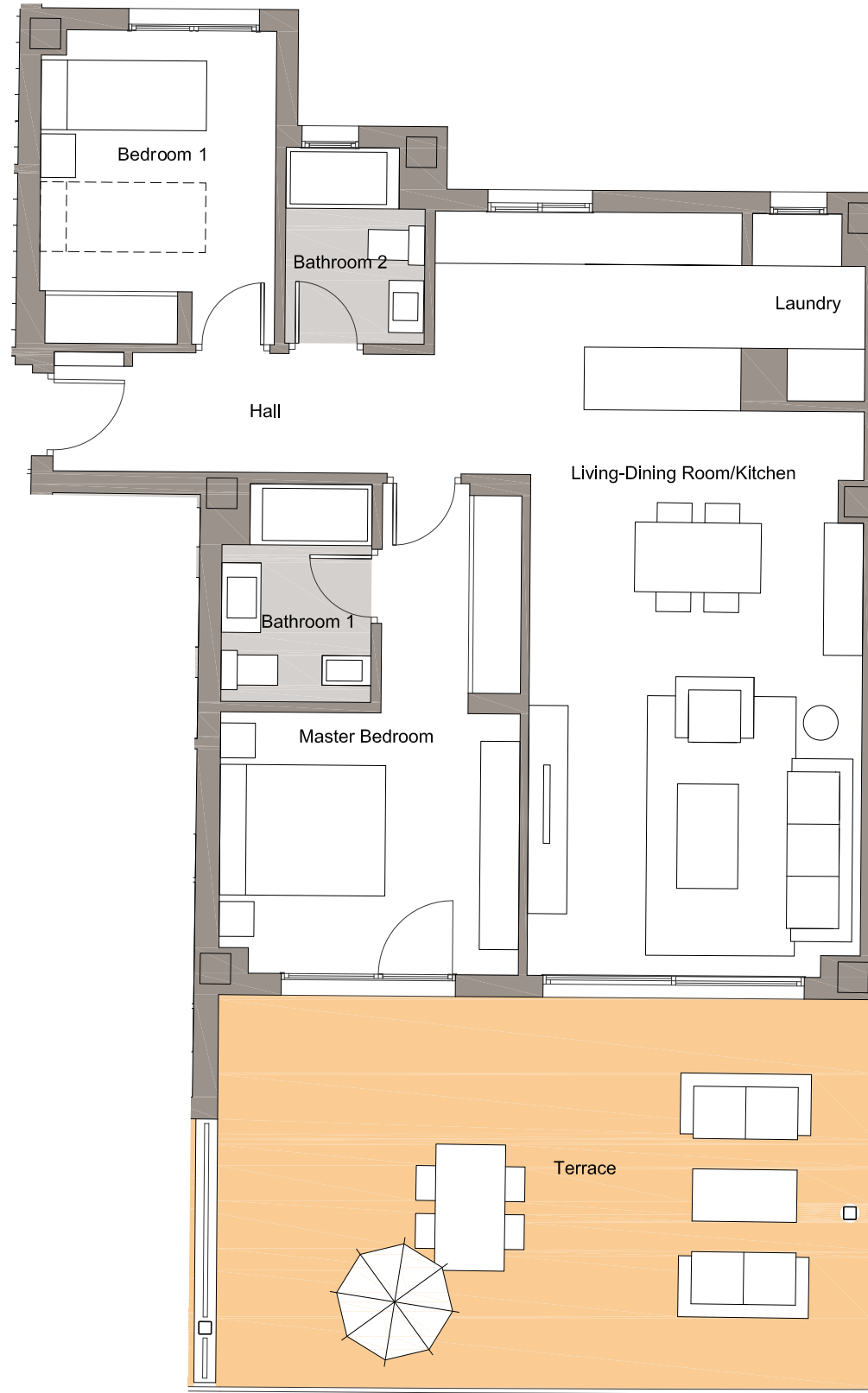

BLOQ. 1 .ENTRY 1 . FLOOR 0. LETTER C

Edition number: 01
 Date: March 2018

Site plan



Surfaces

Hall	5.85 m ²
Living-Dining room-Kitchen	33.44 m ²
Laundry	2.50 m ²
Master Bedroom	14.39 m ²
Bedroom 1	9.58 m ²
Bathroom 1	4.08 m ²
Bathroom 2	3.39 m ²
Terrace	33.73 m ²
<hr/>	
Net internal area:	73.00 m ²
Net internal area S/D J.A. 218/2005:	80.55 m ²
Net internal area terrace:	33.00 m ²
Apartment build up area:	98.00 m ²
Apartment build up area. S/D J.A 218/2005:	107.04 m ²